

2025年入学  
留学生募集要項

# 船橋国際福祉専門学校

介護福祉科

学校法人 朝日学園

## \*入学までの流れ

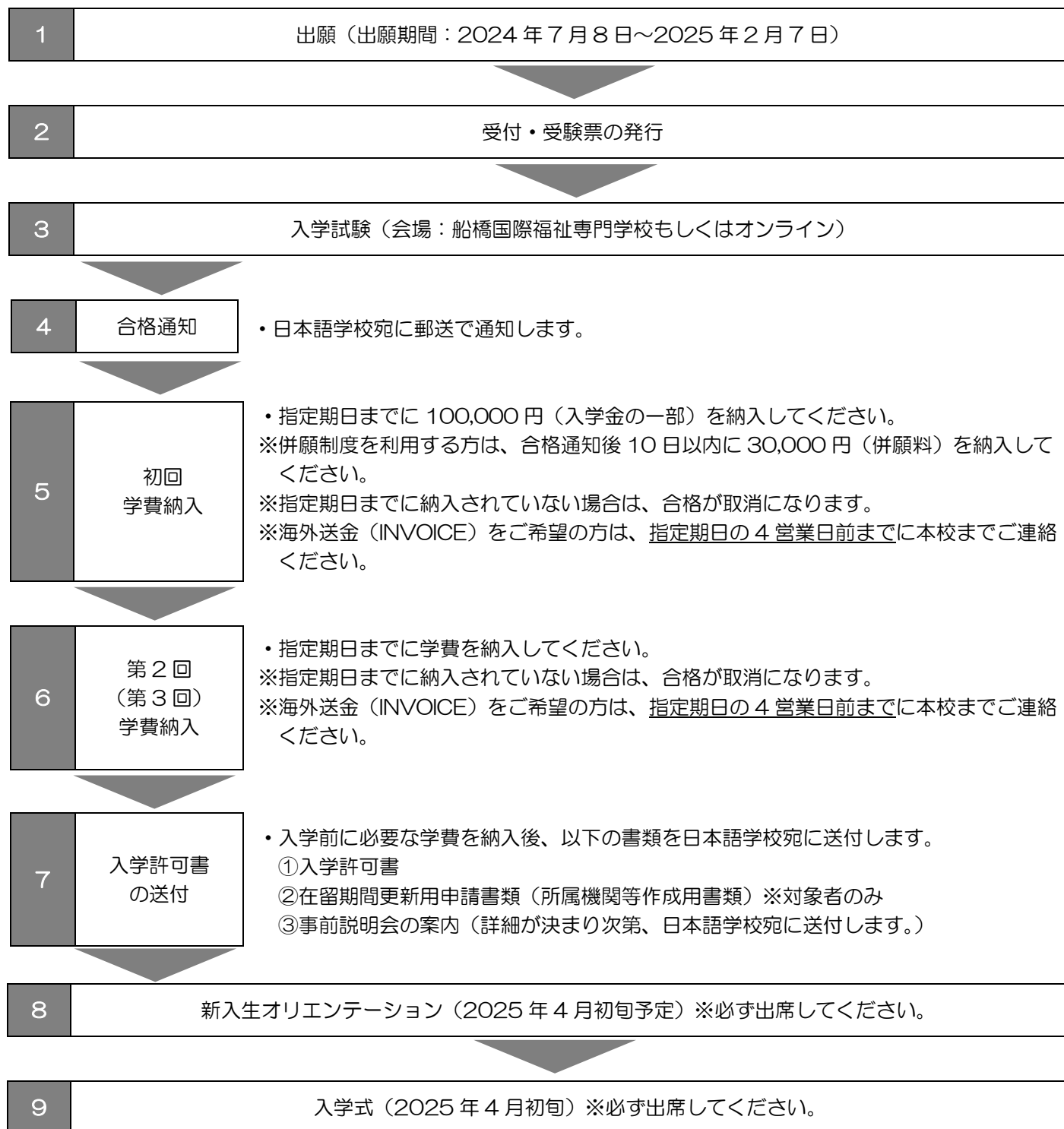

## 1. 募集学科と定員

学科	昼夜の別	修業年数	募集定員
介護福祉科	昼	2年	60人

## 2. 入試方法

入試方法	入試内容
総合型選抜 (2024年7月8日～2024年11月8日)	①面接試験 ②作文(エントリーシートを記入して提出) ③書類審査
一般入試 (2024年9月7日～2025年2月7日)	①面接試験 ②筆記試験(日本語力をはかるもの) ③書類審査

## 3. 出願要件

- 日本語学校入学から本校出願までの出席率が原則80%以上の方(出席率は授業時間数によるもの)。
- 本国で12年以上の学校教育を修了した方(初等、中等、高等)。
- 法務大臣が告示をもって定める日本語教育機関で6か月以上の教育を受け、卒業(修了)または卒業(修了)見込の方。  
あるいは、日本語能力試験N2以上を取得している方。
- 本校の教育方針をよく理解し、介護福祉を学ぶ意欲のある方。

「総合型選抜」は、上記に加えて「専願受験」が出願要件となります。

## 4. 出願期間と試験日

	出願期間		試験日	総合型選抜	一般入試
第1回	2024年7月8日(月) ～2024年8月6日(火)	⇒	2024年8月20日(火)	○	実施なし
第2回	2024年8月7日(水) ～2024年9月6日(金)	⇒	2024年9月17日(火)	○	実施なし
第3回	2024年9月7日(土) ～2024年10月11日(金)	⇒	2024年10月22日(火)	○	○
第4回	2024年10月12日(土) ～2024年11月8日(金)	⇒	2024年11月19日(火)	○	○
第5回	2025年1月20日(月) ～2025年2月7日(金)	⇒	2025年2月17日(月) ～2025年2月21日(金)	実施なし	○
試験会場	船橋国際福祉専門学校 *関東(1都6県)以外に在住で、総合型選抜を受験する方は、オンラインでの試験(面接)となります。 *第5回(一般入試)は、本校会場に加え、地方会場で実施します。(名古屋・大阪・福岡)				
選考料	20,000円(募集要項に同封の振込取扱票を使って、コンビニエンスストアでお支払いください。) *入学試験は、最大2回まで受験できます。再受験者は、選考料が無料になります。 (不合格通知に同封されている願書での出願が条件となります。)				
合否通知	試験日から14日程度で、合否に関わらず日本語学校宛に郵送にて通知します。 *電話で合否を確認することはできません。				

\*募集期間内であっても、定員に達した場合は募集を締め切ります。募集締め切りとなる場合、本校ホームページにて発表します。

## 5. 学費一覧

○1 年目：690,000 円

	前期	後期	
入学金	200,000 円	-	
授業料	300,000 円	300,000 円	
施設整備費	165,000 円	165,000 円	
実習費	-	50,000 円	
留学生特別奨学	-255,000 円	-235,000 円	1 年目学費
合計	410,000 円	280,000 円	690,000 円

※上記以外に教材費等で合計 103,000 円が必要となります。

(教材費等内訳：教材費 45,000 円、介護実習用ユニフォーム代(シューズ含む) 22,000 円、その他諸経費(行事費等) 36,000 円)

※一度納入した学費は、原則返還いたしません。ただし、2025 年3月末までに申し出があり、やむを得ない理由で入学できなかった場合、学校の判断により、入学金を除く学費の全額、または一部を返還いたします。

○2 年目：794,000 円

	前期	後期	
授業料	300,000 円	300,000 円	
施設整備費	165,000 円	165,000 円	
実習費	64,000 円	-	
留学生特別奨学	-100,000 円	-100,000 円	2 年目学費
合計	429,000 円	365,000 円	794,000 円

※上記以外に教材費等 15,000 円が必要となります。

※教材費等に介護福祉士国家試験対策模擬試験料が含まれます。

※介護福祉士国家試験受験にかかわる経費(目安：18,380 円)は、別途学生負担となります

※介護福祉士登録にかかわる経費(目安：12,320 円)は、別途学生負担となります。

### ○奨学制度

#### ・介護福祉士修学資金貸付制度

千葉県社会福祉協議会から2年間で最高168万円の貸付を受けられます。

県内の社会福祉施設などで継続して5年間介護等の業務又は福祉に関する相談業務に従事した場合、千葉県社会福祉協議会に申請することによって、借り受けた修学資金の返還が免除されます。

本制度について、詳しくは以下の千葉県社会福祉協議会HPをご確認ください。

<https://www.chibakenshakyō.net/loan/studyfunds/>



## 6. 特典制度

### (1) 学費減免制度

本校独自の学費減免制度になります。学費減免制度の利用を希望する方は、入学願書内の「○各種特典制度の申請」欄に○をつけてください。

※出願書類受理後の学費減免制度の受付は行いませんので、ご注意ください。

	制度名	減免額	利用資格	採用人数
①	N2 合格者特典	-490,000 円	本校出願までに日本語能力試験 N2 または N1 に合格しており、出席率が 95% 以上の方。 * 1 年目の授業料・施設整備費・実習費から 490,000 円を免除します。 * 1 年目の出席率が 95% 以上の方は、2 年目の授業料も免除します。	若干名
②	友達紹介制度	-20,000 円	友達紹介カードを持っている方（友達からの紹介を受けた方）。出願時に友達紹介カードを提出してください。 * 1 年目前期授業料から 20,000 円を減免します。	対象者全員

### (2) 学費分割制度

- 希望者は前期学費を最大 5 回分割納入できます。

○年間分納金額と納入期限

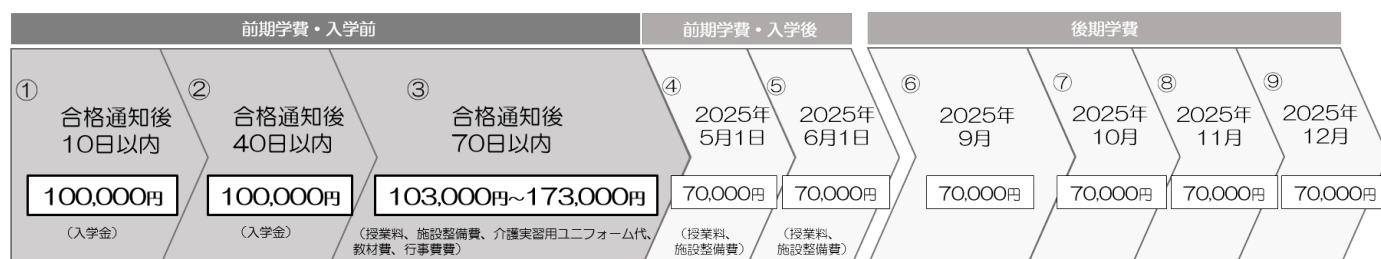

※2025 年 1 月以降の合格者は、入学前に必要な学費（①～③）が 2025 年 3 月 10 日までに納入が終わるように入金期限を設定します。

※ 後期学費の分割納入を希望する場合、入学後にあらためて審査があります。

学費分割制度を利用することで、1 年目学費を最大 9 回まで分割納入できます。

※ 学費分割制度を利用する場合、半期ごとに分割手数料として別途 2,000 円がかかります。

## 7. 併願制度

- 大学等との併願を行う方は、本校合格後に併願料（30,000 円）を納入すると、入学願書に記載のある受験予定校に限り、併願先の合格発表日まで入学の権利を留保できます。
- 併願先の合否結果が分かり次第、ただちに本校に結果を連絡してください。
- 本校への入学者は、併願料（30,000 円）を入学金の一部として充当します。
- 本校への入学を辞退する方は、併願料（30,000 円）の返金はありません。

## 8. 出願方法

郵送受付（簡易書留） または、窓口受付 \*提出書類に不備のないようにしてください。

- 郵送受付（簡易書留）

送付先：〒273-0011 千葉県船橋市湊町 2-1-7

学校法人朝日学園 船橋国際福祉専門学校 入学案内係 行

\*各出願期間の締切日必着

- 窓口受付

受付場所：〒273-0011 千葉県船橋市湊町 2-1-7

学校法人朝日学園 船橋国際福祉専門学校 2階入試事務局

受付時間：9：00～17：00（平日：月～金）

## 9. 出願書類

出願書類	
1	入学願書（両面）
2	顔写真 1 枚（入学願書貼付） *3 ヶ月以内に撮影したもの（4cm × 3cm）
3	選考料 20,000 円（コンビニエンスストア支払い） *再受験は、選考料無料となります。（不合格通知に同封されている願書での出願が条件となります。）
4	担任の先生による記入表
5	エントリーシート（総合型選抜の受験を希望する方）
6	在留カードのコピー（番号が切れないように注意してください。両面のコピーが必要です。）
7	パスポートのコピー（顔写真、ビザ、資格外活動許可のページ）
8	健康保険証のコピー（有効期限が切れていないもの）
9	銀行通帳・送金証明書のコピー（アルバイト料や送金がわかるもの、記帳されている全てのページ） *通帳に未記帳期間（合算）がある場合は、明細資料もご提出ください。
10	本国での最終学歴の成績・卒業証明書のコピー
11	日本語学校の成績・出席率証明書（授業時間数によるもの） *日本語学校卒業後、専門学校等に在籍した方は、その学校の証明書も必要です。
12	日本語学校の卒業証明書か卒業見込証明書 *日本語学校卒業後、専門学校等に在籍した方は、その学校の証明書も必要です。
13	日本語能力試験・日本留学試験の結果のコピー（合否にかかわらずご提出ください。）
14	受験票・返信用宛名

# 船橋国際福祉専門学校

## 介護福祉科入学願書（留学生用）

※印の欄は、記入しないでください

※受験番号	
※願書提出日	※試験日



該当項目にチェックを入れてください

希望する 入試方法	<input type="checkbox"/> 総合型選抜	<input type="checkbox"/> 一般入試
--------------	--------------------------------	-------------------------------

フリガナ				国籍	
名前				性別	男 ・ 女
生年月日（年齢）	年	月	日	歳	
現住所	〒 -			最寄駅	駅
電話番号	☎ - -			結婚	している ・ していない
メールアドレス	@				
日本語学校 （専門学校・大学）				担任の先生	
在留カード番号	在留期限			在留資格	
	年 月 日			留学 ・ その他（ ）	

他に受験する予定 の学校（併願先）	併願先の試験日	年 月 日
----------------------	---------	-------

○各種特典制度の申請（詳細は、募集要項 P.3、P.4 をご確認ください。）

※希望する場合は「あり」に、しない場合は「なし」に○を付けてください。出願後に申請の変更はできません。

N2 合格者特典	友達紹介制度	学費分割制度	介護福祉士修学資金貸付
あり ・ なし	あり ・ なし	あり ・ なし	あり ・ なし

○選考料

- ①募集要項に入っている払込取扱票を使って、選考料 20,000 円をコンビニエンスストアでお支払いください。
- ②支払いが完了したら、払込受領書を貼ってください。  
※払込受領書が貼られていない願書は受付できません。  
※払込受領書は必ずコピーをして、本人が保管してください。

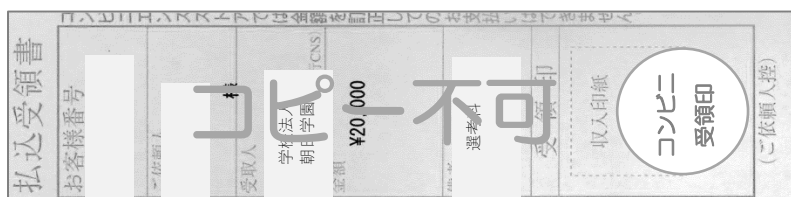

～以下は記入しないでください～

エント	顔写真	選考料	担任	在留	バス	保険証	通帳等	国成・卒	成・出証	卒業証	JLPT	受験票	送付	入力

○日本に来てからのアルバイト経歴（全て記入すること）

・アルバイト①

会社の名前		アルバイトの最寄駅	駅
アルバイト期間	年 月 ~ 年 月	1週間の労働時間	時間
給料の振込先	( ) 銀行 ・ 手渡し	1ヶ月の給料	約 円

・アルバイト②

会社の名前		アルバイトの最寄駅	駅
アルバイト期間	年 月 ~ 年 月	1週間の労働時間	時間
給料の振込先	( ) 銀行 ・ 手渡し	1ヶ月の給料	約 円

・アルバイト③

会社の名前		アルバイトの最寄駅	駅
アルバイト期間	年 月 ~ 年 月	1週間の労働時間	時間
給料の振込先	( ) 銀行 ・ 手渡し	1ヶ月の給料	約 円

○本国の最終学歴 ※中退した場合、一つ前の学校が最終学歴となります。

最終学歴	卒業時期	学校名
高校	年 月	
4年制大学	年 月	
その他 ( )	年 月	

○学費負担者 ※学費負担者の欄には、本国のご両親等をご記入ください。

学費負担者の名前		本人との関係	
学費負担者の職業		学費負担者の年収	約 円
学費負担者の住所			
学費負担者の電話番号	☎ (+ )	—	—

○日本にいる友達・家族

	名前	電話番号
日本にいる友達・家族		☎ — —
日本にいる友達・家族		☎ — —

○健康 ※当てはまるものに○してください。「問題あり」の場合、病名やケガについて書いてください。

健康状態	良好 ・ 問題あり（病名・ケガ： )
------	--------------------

○本校への志望動機（総合型選抜を希望する方は記入不要）

<p>.....</p> <p>.....</p>
---------------------------



# 担任の先生による記入表

お手数をおかけしますが、わかる範囲でご記入ください。  
また、P.5『9. 出願書類』をご確認のうえ、提出する書類に不備がないようご準備のほどお願いいたします。

受験者名		担任名	
------	--	-----	--

## 1、授業態度について

### ① 授業態度全般

<input type="checkbox"/>	<input type="checkbox"/>	<input type="checkbox"/>	<input type="checkbox"/>	<input type="checkbox"/>
大変良い	良い	普通	少々問題有	問題有

### ② 遅刻の頻度

<input type="checkbox"/>	<input type="checkbox"/>	<input type="checkbox"/>	<input type="checkbox"/>
ほぼ無い	月数回	週数回	ほぼ毎日

### ③ 居眠りの頻度

<input type="checkbox"/>	<input type="checkbox"/>	<input type="checkbox"/>	<input type="checkbox"/>
ほぼ無い	月数回	週数回	ほぼ毎日

## 2、日本語能力試験について

	受験日	レベル	合否結果	点数
①	年 月	N1 ・ N2 ・ N3 ・ N4	合格 ・ 不合格 ・ 受験予定	点
②	年 月	N1 ・ N2 ・ N3 ・ N4	合格 ・ 不合格 ・ 受験予定	点

## 3、現時点の日本語力を日本語能力試験のレベルに照らし合わせると、どの程度ですか。 相応と思われるところに○をつけてください。

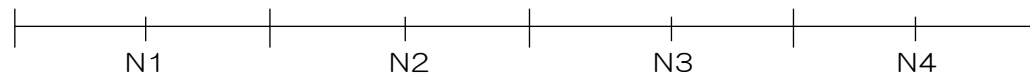

## 4、留学生の不法就労による在留カード更新の不許可を避けるために、ご担当者様によるアルバイト状況の確認をお願いいたします。 下記の確認事項をご確認いただき、 にチェックをお願いいたします。

- 上記の学生について、「出入国管理及び難民認定法」に基づき、アルバイトの就労時間が週 28 時間以内（長期休暇期間は、週 40 時間以内）を守っていることを確認しました。
- 就労時間が守られていなかった場合、本学園の判断により、入学取消または退学処分となることを了承しました。（2025 年 3 月末までに入学取消となった場合、学校の判断により、入学金を除く学費の全額、または一部を返還いたします。）
- 上記の学生について、12 年以上の正規の学校教育を修了している、または指定された教育機関において大学や専門学校進学のための準備教育課程の授業や教育プログラムなどを受け、併せて 12 年以上の学校教育を修了していることを確認しました。

## 5、その他、担任の先生によるコメント

## 6、学校のメールアドレス（任意） ※弊社より先生方向けに、入学試験等に関するご連絡を差し上げる場合がございます

@

提出する書類に不備がないよう、ご確認の程よろしくお願いいたします。

ご協力ありがとうございました。



## エントリーシート (総合型選抜)

フリガナ	
氏 名	
学 校 名	

① 志望動機を記入してください。

.....

.....

.....

.....

.....

.....

② あなたの長所と短所を教えてください

.....

.....

.....

.....

.....

.....



# 船橋国際福祉専門学校 介護福祉科 受験票

\*印の欄は、記入しないでください

フリガナ		性別	
名前		男・女	
学校名			

*受験番号	
*試験日時	月 日( ) 時 分 集合
*試験会場	船橋国際福祉・オンライン 専門学校
*持ち物	受験票、鉛筆、消しゴム ※服装自由

**【試験会場】 〒273-0011 千葉県船橋市湊町 2-1-7 船橋国際福祉専門学校  
☎047-401-2280**

(キリトリ)

返信用宛名  
(窓口受付の場合も  
記入すること)

日本語学校の住所	〒 _____ _____
日本語学校名	
あなたの名前	様

(キリトリ)

キリトリ







学校法人朝日学園

船橋国際福祉専門学校

〒273-0011 千葉県船橋市湊町 2-1-7

(最寄駅)

JR 船橋駅・京成船橋駅・

東武アーバンパークライン船橋駅

徒歩 10分

TEL : 047-401-2280

MAIL : [fkf-info@fkf.ac.jp](mailto:fkf-info@fkf.ac.jp)

URL : [www.fkf.ac.jp](http://www.fkf.ac.jp)

本校ホームページ  
二次元コード

